

AGENDA

- **ONTWIKKELINGEN & OPGAVEN**
- **KADERS**
- **PROGRAMMA MOBILITEIT**
- **TERUGBLIK 2023**
- **VRAGEN & GESPREK**





Een impressie van Rijkswaterstaat voordat de verbeteringen aan knooppunt Hoevelaken in pauzestand kwamen te staan.

Rijkswaterstaat

'Pauzestand' Knooppunt Hoevelaken is regiogemeenten een doorn in het oog: OV en fiets moeten pijn verlichten

15 november 2023 om 08:30 Verkeer en vervoer

Buslijn 6 verdwijnt in Ede vanwege gestegen kosten

Marco Loef 23 november 2022, 13:24 • 1 minuut leestijd



Buslijn 6 verdwijnt in Ede



De uitstoot van CO2 door vervoer is nog niet gedaald in de EU ©APimages/European Union-EP

Om tegen 2035 een nuluitstoot op de weg te bereiken, stellen Europarlementariërs strengere CO2-limieten voor nieuwe auto's en bestelwagens voor.

Invoering milieuzone in Ede-Centrum vanaf 2026

NATUUR EN MILIEU

TIPS VAN DE REDACTIE

Foto: Gemeente Ede • 1 jun. 2023, 07:30





ONTWIKKELINGEN

Spitstrein Harderwijk en keert niet terug

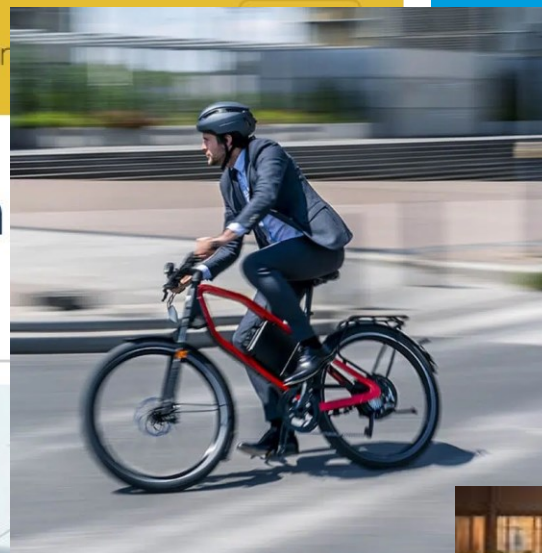

Een SLT Sprinter op station Weesp. (Foto: Rob Dammers)



Ondanks eerdere toezeggingen van de NS, zal de

MOBILITEIT REGIO FOODVALLEY: GRENSOVERSCHRIJDEND!

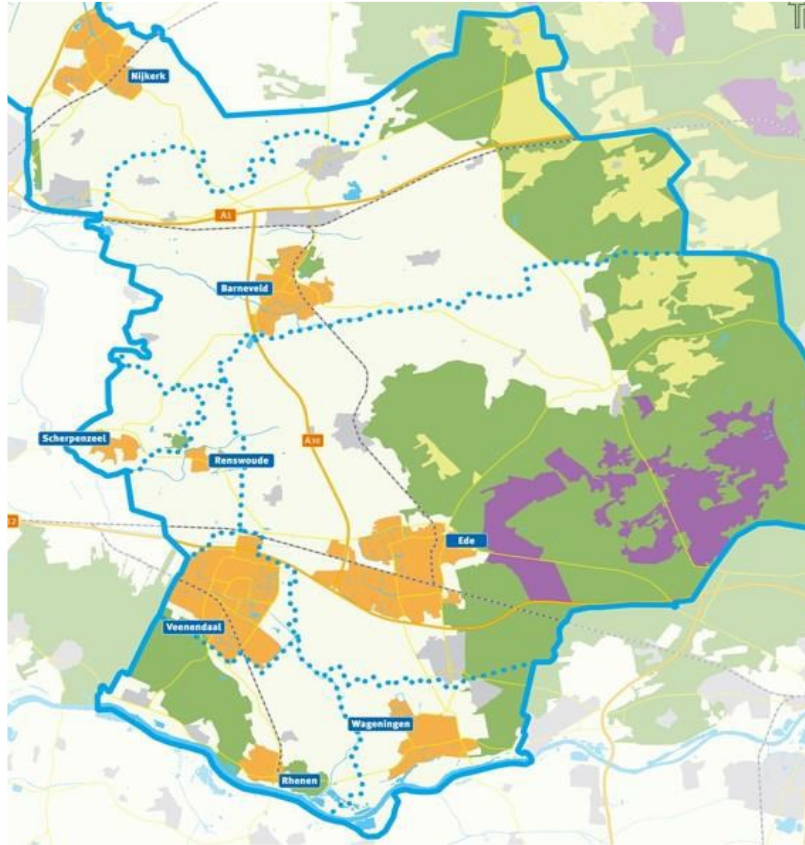

OPGAVEN

- BEREIKBAARHEID
- VERSTEDELIJING
- DUURZAAMHEID

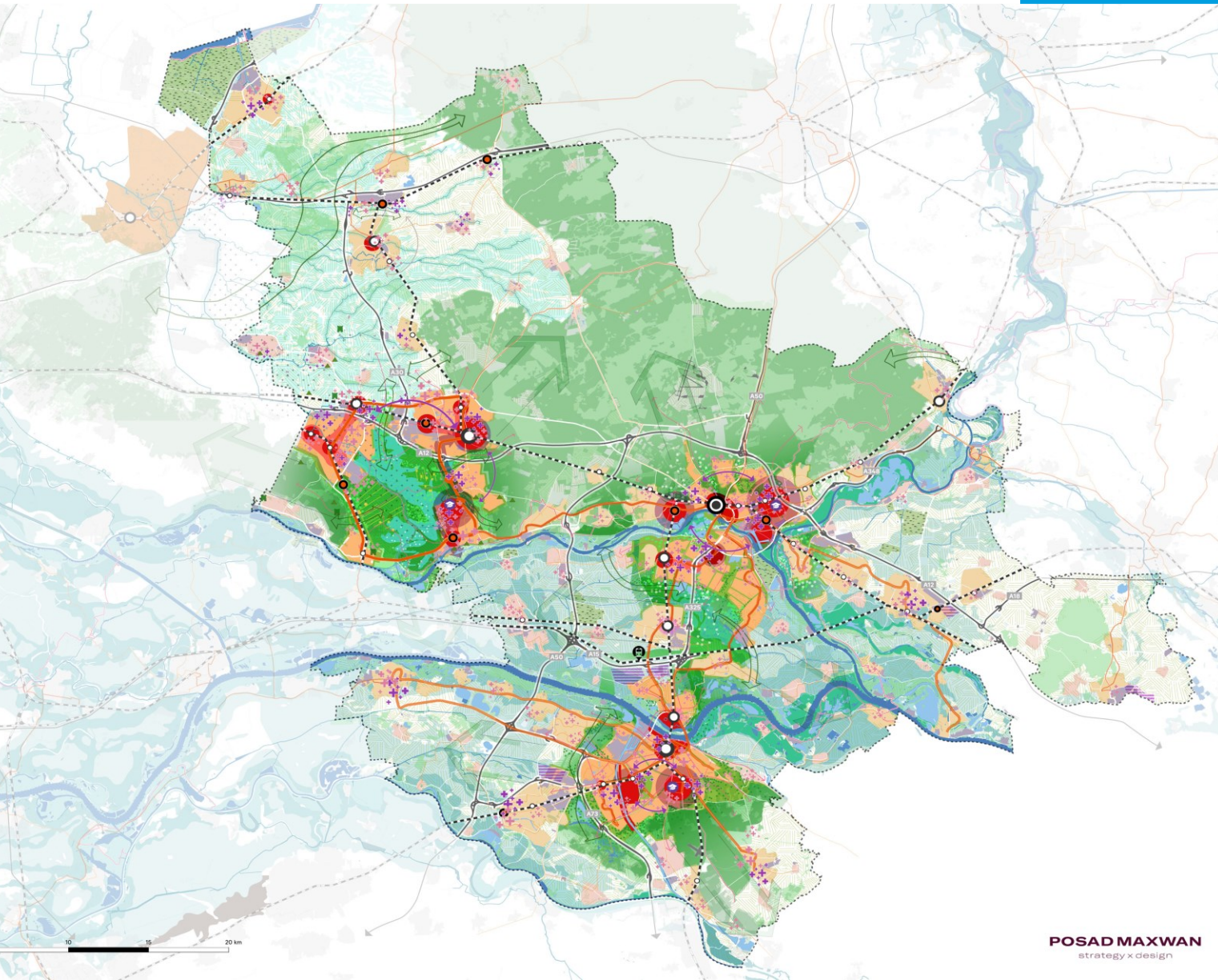

KADERS EN RUIMTELIJKE TRAJECTEN

- **STRATEGISCHE AGENDA 2020 – 2025**
- **VERSTEDELIJKINGSSTRATEGIE**
- **WETGEVING & BELEID RIJK / PROVINCIE
(BV RMP)**
- **BEREIKBAARHEIDSAGENDA REGIO
FOODVALLEY 2023 - 2026**



BEREIKBAARHEIDSAGENDA 2023 – 2026

AMBITIE & DOELEN



- Bovenregionale bereikbaarheid
- Regionale bereikbaarheid
- Duurzaam, Slim en Veilig

Strategie

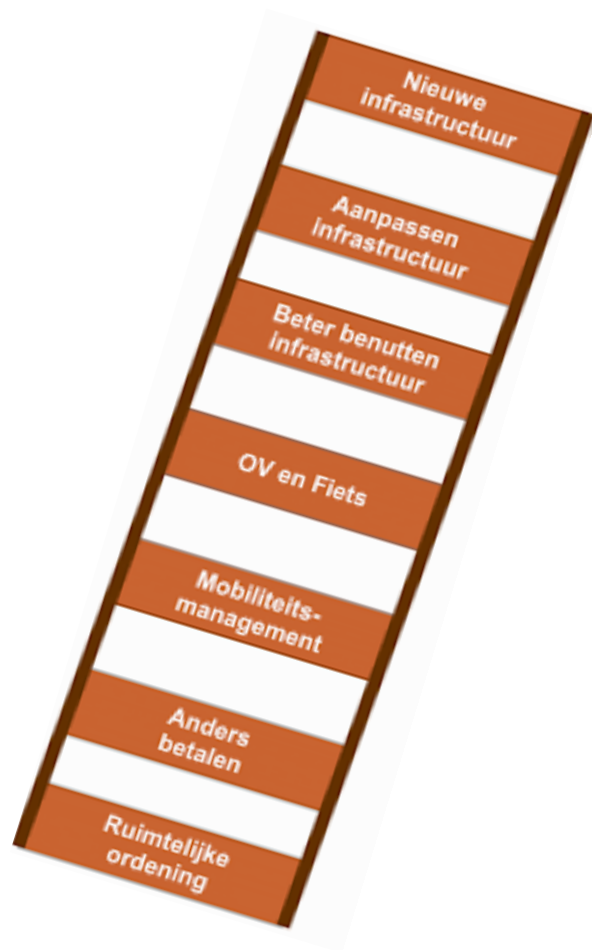

MOBILITEITSLADDER

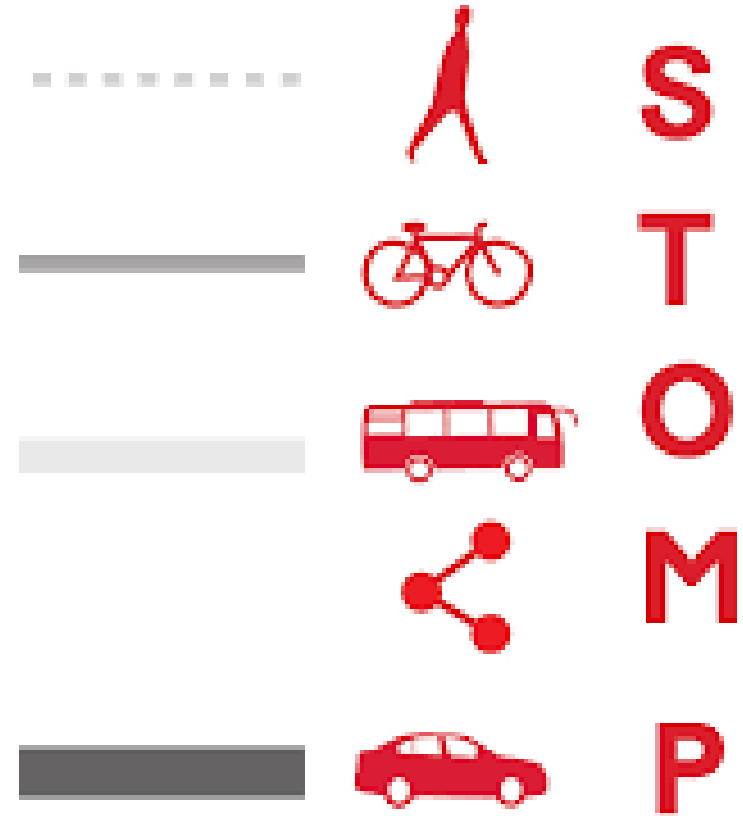

&

STOMP

PROGRAMMALIJN 1 – BOVENREGIONALE BEREIKBAARHEID

Doel In 2030 is Foodvalley als regio goed bereikbaar

Rol regio De regio faciliteert de benodigde (MIRT)-onderzoeken. Ze behartigt haar belangen doorlopend in de gesprekken met de provincies Gelderland en Utrecht, Rijkswaterstaat, het rijk, omliggende regio's en met de Metropoolregio Utrecht binnen U Ned. Ten behoeve van die belangenbehartiging ontwikkelt de regio een lobbyagenda die helderheid schept over de uitvoering en organisatie hiervan.

- Corridors
- Knooppunten corridors
- Stations
- Spoorverbindingen

PROGRAMMALIJN 2 – REGIONALE BEREIKBAARHEID

Doel In 2030 is de bereikbaarheid binnen Regio Foodvalley op orde

Rol regio Regio Foodvalley is primaire actiehouders en voert de acties uit in samenspraak met de provincies Gelderland en Utrecht, Rijkswaterstaat, het rijk en omliggende regio's

- Fietsnetwerk
- Openbaar vervoer
- Mobiliteitshubs
- Deelmobiliteit
- Autobereikbaarheid



PROGRAMMALIJN 3 – DUURZAAM, SLIM, VEILIG

Doel	In 2030 is de mobiliteit in Regio Foodvalley duurzaam, slim en veilig
Rol regio	Regio Foodvalley pakt deze opgaven op en voert ze uit in samenspraak met de provincies Gelderland en Utrecht, Rijkswaterstaat, het rijk en omliggende regio's

- Duurzame mobiliteit
- Slimme mobiliteit
- Veilige mobiliteit

ACTIES 2023

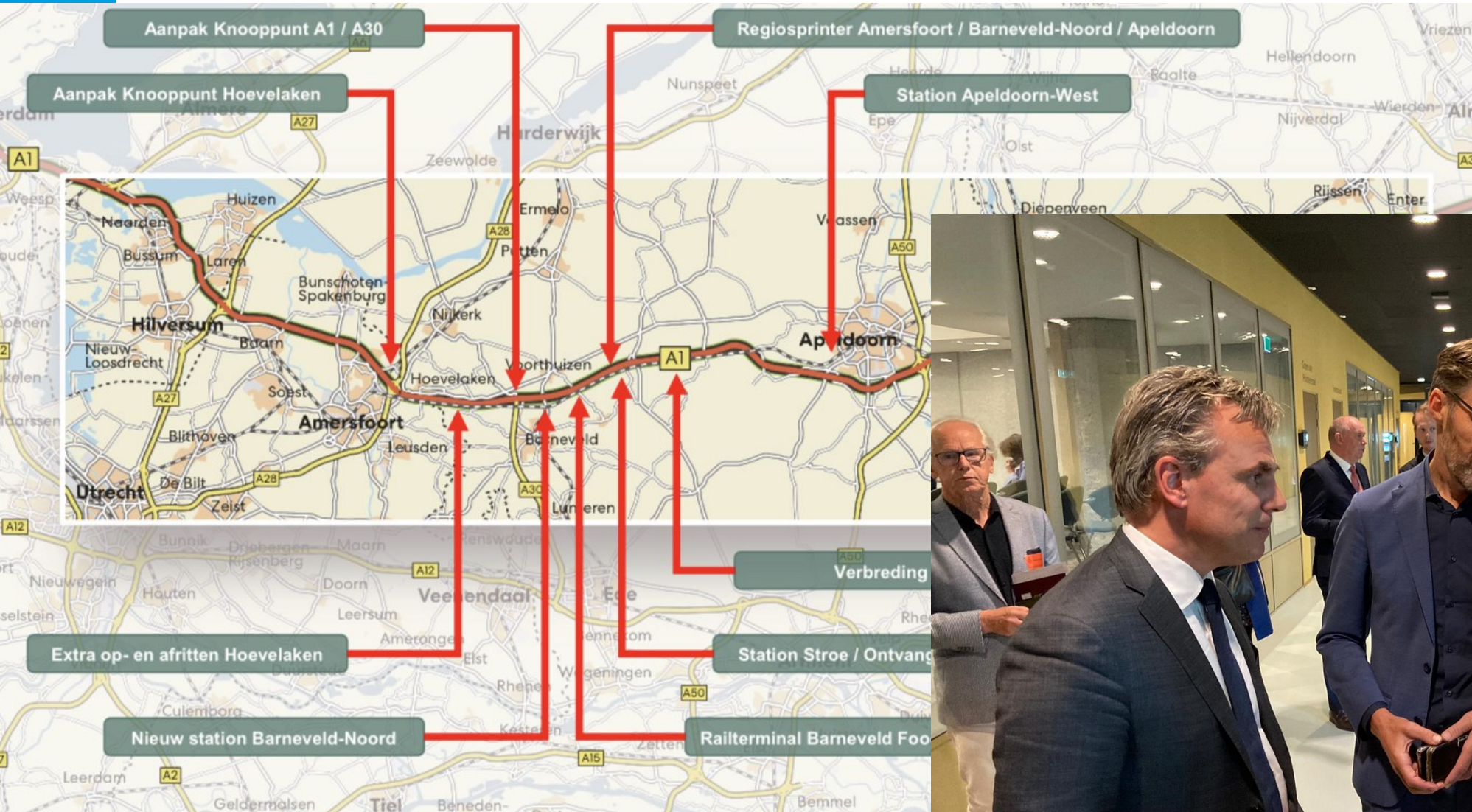

ACTIES 2023

A12 Spoorcorridor Foodvalley-Arnhem-Nijmegen Meer landschap, meer stad

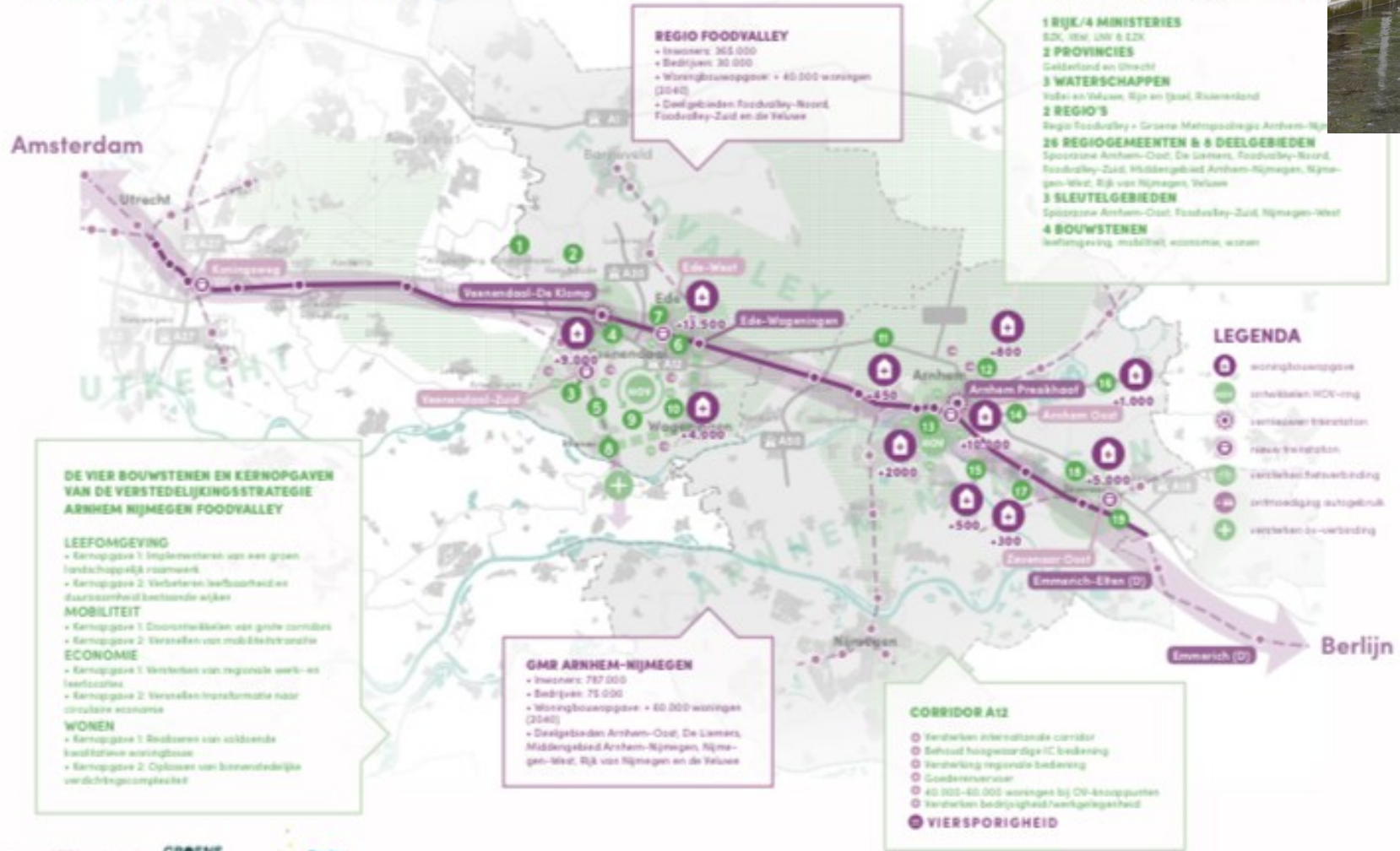

- **DEELMOBILITEIT**
- **FIETS BINNENVELD**
- **OV**



naar Bunschoten.

Veenendaal

- **Lijn 280 en lijn 87**

Rond Veenendaal wijzigt lijn 280 en 87. Lijn 280 gaat rijden tussen Amersfoort en Veenendaal Centrum/NS en geeft daar aansluiting op de trein. En lijn 87 gaat op maandag t/m zondag rijden tussen Veenendaal De Klomp – Veenendaal Oost (Petenbos) - Centrum/NS – Rhenen Dierenpark. Op Veenendaal Centrum/NS en Veenendaal

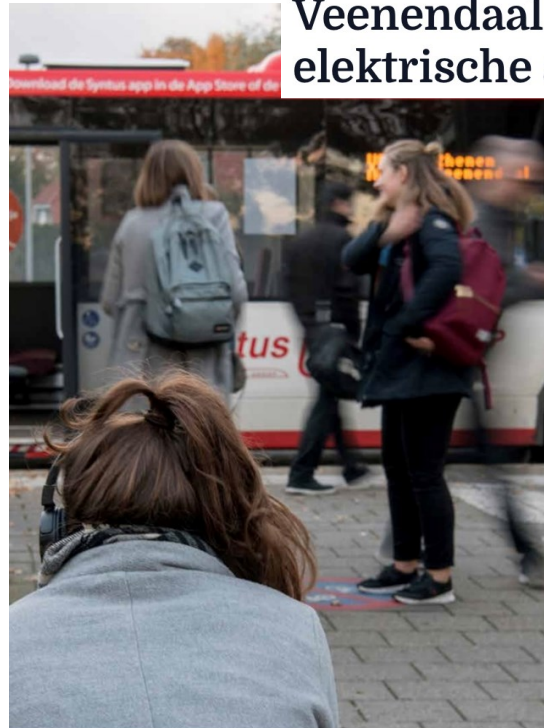

Deelnemers zetten hun tweede of zelfs er te koop nu ze gebruik kunnen gaan make deelauto.

Ted Walker Fotografie

Inwoners van Veenendaal gaan sa elektrische auto's d



ACTIES 2023

- LOGISTIEK
- WATERSTOF
- WERKGEVERS BENADERING
- VERKEERSDESK & VERKEERSMODEL
- LAADINFRASTRUCTUUR



ne > Over ons > Nieuws > Zonnepark
Kootwijkerbroek gaat ook waterstof opwekken

ZONNEPARK KOOTWIJKERBROEK GAAT OOK WATERSTOF OPWEKKEN

Bron: Barneveldse krant | Foto: Jan van Uffelen

...it opgewekt door het
...derwal bij

Het Bikkelseizoen



1 – 25 december 2023

Iedereen op de fiets tijdens de wintermaanden!

LOVE TO RIDE

Aantal fietsers Love to Ride



Totaal ritten

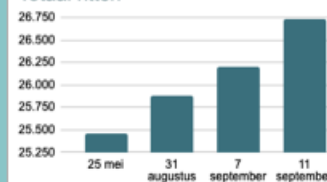

LOVE TO RIDE

Slim dat je fietst!
Regio Foodvalley 2023-2024

VRAGEN en GESPREK

A decorative graphic consisting of numerous circles of various sizes and colors (blue, green, yellow, and grey) scattered across the white background. The circles are of different diameters, with some being significantly larger than others. The colors are vibrant and distinct.